eventschmiede

Aktivitäten Südost Steiermark 2018

www.eventschmiede.at

eventschmiede

Die Steiermark

Natur, Genuss und Gemütlichkeit stehen im Mittelpunkt Ihres Steiermark-Aufenthalts.

Der ausgezeichnete Ruf der Steiermark wird vor allem durch die Natur und ihre Schätze geprägt: Wald, Wein, Äpfel, Kürbisse, reines Trinkwasser und gesundes Thermalwasser sind typisch steirisch. Die Menschen in der Steiermark gelten als humorvoll und lebenslustig, ehrlich, heimatverbunden und sportlich.

Die Angebotsspitzen der Steiermark, dem Grünen Herz Österreichs sind:
* Wandern, Erholung
* Essen und Trinken
* Freundlichkeit
* Natur, saubere Umwelt
* Ruhe
* Gesundheit und Thermen

„Lust auf Vielfalt“: Im Norden prägen Berge und Almen das Wander- und Bikererlebnis Steiermark rund um den (fast) 3000er Dachstein, 800 Zweitausender, 7 Naturparks und 1 Nationalpark. Im Süden machen 8 Thermen rund um die Hundertwasser-Therme Bad Blumau das Land zum Wellnesszentrum Nr. 1.

Schlösserstraße und Apfelplantagen schmücken das Grün des Ostens - im Westen locken das berühmte Kürbiskernöl, das „grüne Gold“ der Steiermark und die Geburtsstätte der weltberühmten Lipizzaner. Ganz im Süden bringt die sonnige Lage beeindruckender Weinberge international bekannte Weine hervor.

In der Landeshauptstadt Graz, Arnold Schwarzeneggers Geburtsstadt und europäische Kulturhauptstadt 2003, pulsiert in der zum Unesco Weltkulturerbe erhobenen mittelalterlichen Altstadt das Leben! Kunsthaus und Murinsel geben den Ton im modernen Graz an.

eventschmiede

Die Süd- und Ost-Steiermark

In der Südoststeiermark steht der Genuss im Vordergrund. Viele verschiedene Top-Markenprodukte kommen aus dieser Region. Wir stellen Ihnen ein individuelles Package aus diesen Möglichkeiten nach Ihren Wünschen zusammen!

Besuch der Essig- und Edelbrand- Manufaktur bei Riegersburg

Seit vier Generationen bewirtschaftet die Familie Obstgärten im sonnigen Hügelland rund um die Riegersburg.

Geradlinig, kräftig, kernig – das entspricht der steirischen Wesensart – so sind die Destillate und Essige der Manufaktur.

Beste, sonnengereifte Früchte und vorzügliche Weine sind die Basis für die Gewinnung dichter und druckvoller Edelbrände sowie fein-fruchtiger Essige.
Der Einsatz modernster Technik begleitet die Produktionsprozesse, letztendlich entscheidend sind jedoch die Erfahrung und das Sensorium des Besitzers und seines Team.

Themenführung:
Eine Führung durch die Manufaktur ermöglicht einen Einblick, wie aus besten Früchten wahre Quintessenzen gewonnen werden.

Die Teilnehmer haben die Möglichkeit, feine Essige mit sortentypischen Geschmacksnuancen und einem ausgewogenem Süße-Säure-Spiel, sowie edle Brände mit mehr Kraft, Länge und Präsenz, im Abgang zutesten.

eventschmiede

Die Süd- und Ost-Steiermark

Besuch der Zotter Schokoladenmanufaktur bei Riegersburg

Zotter-Schokolade steht für Vielfalt, für Vielfalt mit Langzeitwirkung in Geschmack und Bewusstsein. Alle Produkte sind handgeschöpft, die Aromen gehen von kreativ bis extravagant, qualitätsbetont mit Hang zum Regionalen. Außerdem sind die Zotter-Spezialitäten fairtrade und teilweise biologisch.

All about chocolate – Von der Bohne zum Kult
Wie entsteht Schokolade? Wie schmecken frisch geröstete Kakaobohnen oder Käse in Schokolade? Das Schokoladen-Theater bietet allen Schokoladehungrigen eine aufregende Verkostungsexpedition. Schokolade ist ein Erlebnis!

Bei Zotter haben die Gäste die Chance in die Welt der Schokolade einzutauchen. Die geführten Verkostungstouren durch die Zotter Schokoladewelt bietet Wissenswertes über Schokolade außerdem gibt es viele kreativ inszenierte Naschstationen. Schokoliebhaber wandern auf gläsernen Pfaden durch das transparente Schokolade-Werk und begleiten die Verwandlung der Kakaobohne in Schokolade.

Angeboten werden 3 verschiedene Themenführungen:

1. SchokoPhonia (Führung Schoko-Laden-Theater)
Die Führung beginnt mit einer persönlichen Erklärung eines Mitarbeiters und einem Film über das Grundprodukt für Schokolade „der Kakaobohne". Danach wird mit einem „Audio Guide" durch die Produktion gegangen - ungezwungen und mit freier Zeiteinteilung.
* für bis zu 50 Personen geeignet
* Dauer je nach Lust und Laune

2. SchokoMania (Spezialführung)
* Exklusivrundgang für mindestens 10 bis max. 25 Personen
* 1 Glas Wein als Aperitiv und
* 1 Glas Schokoladenlikör als Digestif sind inkludiert
* Dauer: ca. 90 Minuten

3. Schoko & Wein (Sonderführung)
Hier geht es im Kern um kulinarischen Partnerschaften, die den Genuss von Schokolade steigern. In einer kleinen Runde geht es zu einer professionellen Schokoladen-Wein Degustation und Finger-Food Häppchen. Natürlich ist eine persönliche Führung durch das Schoko-Werk Teil des Programms.
* für maximal 14 Personen geeignet

eventschmiede

Die Süd- und Ost-Steiermark

Besuch einer Schinkenmanufaktur bei Riegersburg

Sanft wie die oststeirischen Hügel werden die Erzeugnisse dieser einzigartigen Schinkenmanufaktur gewürzt. Bis zur Vollendung eines außergewöhnlichen Aromas ruhen die Schinken von 8 bis zu 27 Monaten. Kenner und Genießer schätzen den typischen Vulkanland-Geschmack. 2008 wurde der Schinken mit dem steirischen Lucullus ausgezeichnet.

Nur ausgewählte Schweine werden auf den Höfen der drei beteiligten Bauern für die Schinkenproduktion speziell gefüttert. Für die Bauern ist der Lebensraum der Schweine ein wichtiger Bestandteil um eine hohe Fleischqualität zu erreichen, deshalb geben sie ihren Schweinen den Auslauf, den sie brauchen um sich wohl zu fühlen.

3 verschiedene Themenführungen ermöglichen ein hautnahes Schinken Erlebnis:

1. Tour
Bei dieser Führung haben die Teilnehmer die Möglichkeit einen intensiven Einblick in die Schinkenverarbeitung zu bekommen. Die Tour beginnt beim Stall – wo sich die Schweine im Auslauf tummeln. Weiters führt sie in einen Schinkenreiferaum. Die Führung endet mit einer Verkostung von verschiedenen Produkten.

2. Tele
Einblick in die Schinkenproduktion mit Film sowie einer Verkostung von verschiedenen Produkten. Dazu gibt es passend ein Glas Wein aus der Region.

3. Kulinarium
Erklärung der Verarbeitung, der Haltung und der Schweine-Rassen, sowie intensive Erläuterung bezüglich der Schinkenproduktion. Anschließend steht eine Verkostung von verschiedenen Produkten sowie 3 passenden Weinen aus der Region auf dem Programm.

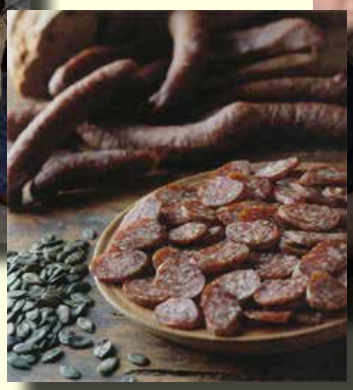

Die Süd- und Ost-Steiermark

Kürbishof Koller

Der Kürbishof Koller ist ein kleiner landwirtschaftlicher Familienbetrieb inmitten des südsteirischen Thermenlandes, der auf eine lange Tradition im Anbau von Kürbissen zurückblicken kann.

Hier bietet sich die Möglichkeit zur Verkostung im Kürbisatelier sowie zum Einkauf verschiedenster Delikatessen.

Darüberhinaus wird auf einem kleinen Schaukürbisfeld gezeigt, wie der Wachstumsverlauf der Kürbisse erfolgt. Zusätzlich wird im Kürbisatelier vor den Gästen Kürbisnudeln mit Kürbiskernpesto zubereitet. Dazu gibt es ein Glas Wein vom hauseigenen Weingarten.

Dauer der Führung: ca. 120 Minuten

Der Kürbishof Koller am höchsten Punkt von Weinberg a.d. Raab gelegen, hat einen traumhaften Ausblick zur Riegersburg, ins Raabtal und auf die angrenzenden Weingärten und Kürbisfelder.

Die erste Adresse wenn es um Delikatessen rund um den Kürbis geht!

eventschmiede

Die Süd- und Ost-Steiermark

Wein- und Genussgut bei Riegersburg

Bei einem herrlichen Blick auf die Riegersburg lädt die Winzerfamilie zu einem vielseitgen, kulinarischen Genuss ein.

Neben der bodenständigen, kalten steirischen Jause werden in der Stubn auch warme Speisen serviert. Diese werden mit hochwertigen Produkten aus der Region zu einem besonderen Geschmackserlebnis zubereitet.

Ein besonderes kulinarisches Highlight stellt das Ritteressen im Gwölb (bis zu 24 Personen) des Weingutes dar, hier haben richtige Ritter die Möglichkeit köstlich zu schmausen. Romantisch geht es bei einem abendlichen Candle Light Dinner zu.

Höchste Qualität aus vulkanischer Erde, ein Schuss Ehrgeiz, schonende Reife und Individualität – so einfach lassen sich die vielfach prämierten Weine des Weinhofsbeschreiben.

Ob geselliges Beisammensein oder einer gemütlichen Weindegustation – beim Wippel finden Gäste ein Stück Heimat zusammen mit original steirischer Gastlichkeit.

Für kleinere Gruppen ab 4 Personen können auch spezielle Kochkurse gemacht werden.

Die Süd- und Ost-Steiermark

Besuch der Erlebnis-Mühle bei Fehring

Ein Besuch in der Mühle wird für jedermann zu einem unvergesslichen „Eintauchen“ in die Welt des Mahlens. Tauchen Sie in die Welt der Kürbiskerne und Getreidesorten ein.

Auf dem Programm stehen die Mühle sowie das Mühlenhandwerk mit allen Mühlenobjekten, wie Walzenstühle, Sortiermaschinen, Mühlsteinen, Röstpfanne, Presse. Gäste haben die Chance eine voll im Betrieb befindliche Mühle als eine Quelle für gesunde Ernährung, Erlebnis und Faszination, nicht nur als technische Einrichtung kennen zu lernen.

Die Mühle bietet eine große Palette an Führungen an:

1. Führung „Ölmühle“
Tour durch die Ölmühle, es gibt Infos über die Erzeugung des „Grünen Goldes“. Abgerundet wird die Tour durch eine Kürbiskern- und Ölverkostung.
* Dauer: ca. 45-60 min

2. Führung „Getreidemühle“
Wanderung durch die Getreidemühle, weiters gibt es Informationen über die Kunst des Mahlens, denn schließlich ist das Mahlen des Müller´s Kunst. Mit einem Sackerl Mehl verlassen die Teilnehmer als „echte Müller“ die Mühle.
* Dauer: ca. 45-60 min

3. Kombinierte Führung „Getreide- und Ölmühle“
Unter dem Motto „Das Wandern ist des Müller´s Lust“ begeben sich die Gäste auf eine Rundreise durch die ganze Mühle. In der Ölmühle werden steirisches Kürbiskernöl mit Brot sowie verschiedene Sorten Knabberkerne verkostet.
* Dauer: ca. 75-90 min

4. Führung „Schaukraftwerk“:
Natur, Kraft, Technik & Energie erllebt man hautnah bei der Besichtigung des Kleinwasserkraftwerkes. Es werden die Vorteile der Wasserkraftnutzung vorgestellt und die moderne und ökologische Nutzung dieser Ressource erklärt.
* Dauer: ca. 45-60 min

5. Kombinierte Führung „Getreide-, Ölmühle und Schaukraftwerk“
Bei dieser Tour geht es durch beide Mühlen sowie ins Kleinwasserkraftwerk. Die Teilnehmer erleben die Mühle mit allen Sinnen. Am Schluss gibts echtes Kürbiskernöl mit Brot und verschiedene Sorten Kerne.
* Dauer: ca. 90 min

eventschmiede

Die Süd- und Ost-Steiermark

Besuch im Schloss-Weingut Thaller bei Fürstenfeld

Karl Thaller hat sich selbst, seiner Familie und seinem Wein ein Schloß gebaut. Nach alten Mustern, bestückt mit neuen Ideen, energiebewußt, nachhaltig, logistisch ausgeklügelt, emotional und beseelt!

Ein Haus, welches der Kelterung hervorragender Weine dient, ein Haus welches vielerlei Möglichkeiten für den Gast bietet, hier einzukehren, das Ambiente zu genießen, sich an den Weinen zu erfreuen, einfach Spaß am Leben zu haben.

Führung 1:
In der Greißlerei andocken, Weine probieren, einen Blick in den Barriquekeller werfen, Produkte einkaufen, Fachsimpeln, gustieren, verweilen und genießen. Hier erhalten Sie einen kurzen Einblick ins Weingut.

Führung 2:
Die zwei Chefinnen persönlich führen die Gäste durchs Haus. Sie zeigen die Ahnengalerie im Obergeschoß, besuchen den Glockenturm, folgen den Weg der Trauben in den Keller, besuchen den Verarbeitungsbereich, führen in den Barrique-Keller, geben umfangreiche Informationen, laden zur Verkostung – 5 Weine - kommentieren die Weine in der Verkostungsstube und reichen hierzu Happen mit Vulkanlandschinken.
* Gruppengröße: 10 bis 40 Personen
* Dauer ca. 80 Minuten

Führung 3:
Die Gäste werden im Hof begrüßt und anschließend durchs Haus geführt. Sie sehen die Ahnengalerie im Obergeschoß, besuchen den Glockenturm, folgen dem Weg der Trauben in den Keller, besuchen den Verarbeitungsbereich, führen in den Barrique-Keller, geben umfangreiche Informationen und zum Abschluss gibt's ein Glaserl Wein in der Greißlerei.
* Gruppengröße: 10 bis 40 Personen
* Dauer ca. 60 Minuten

Natürlich ist anschließend auch eine Einkehr in die gemütlichen Buschenschank möglich, bei der die Teilnehmer ein gutes „Jauserl" genießen können.

eventschmiede

Die Süd- und Ost-Steiermark

Selbstverständlich können auch andere Weingüter in der Region besuchen:

Zum Beispiel das Weingut Neumeister in Straden
Das Weingut steht für Spitzenweine von feinster Qualität. Neumeister-Weine decken dank bester Lagen und virtuoser Winzerkunst ein breites Repertoire erlesenster Weinstile mit großer Eigenständigkeit ab.

Auf ebenso hohem Niveau verwöhnt das Kulinarikangebot von Saziani Neumeister. Im edlen Ambiente des Restaurants kocht Österreichs jüngster Sternekoch.

Im Wirtshaus Saziani wird man umsorgt mit steirischer Gastlichkeit. Der Sazianikeller bietet Platz für Feiern. Exklusiven Verwöhnkomfort bietet das Schlafgut Saziani.

Im Weingut besteht die Möglichkeit an 2 verschiedenen Programmpunkten teilzunehmen.

1. Kellerführung und Weinverkostung
Die Teilnehmer haben die einzigartige Möglichkeit die moderne Architektur des Weinkellers kennen zu lernen. Ein weiteres Thema der Führung stellt die Weinproduktion dar. All das und noch vieles mehr erfahren die Teilnehmer bei einer Kellerführung mit Weinverkostung.
* Dauer: ca. 1 Stunde

2. Weinseminar
Weiters besteht im Weingut die Möglichkeit an einem der lehrreichen Weinseminare teilzunehmen. Geschult wird höchstpersönlich vom Weinakademiker Alfred Aftenberger.

Die Süd- und Ost-Steiermark

Das Weingut in Kapfenstein

Das Weingut liegt im Südosten der Steiermark, mitten im steirischen Vulkanland, nur wenige Kilometer von der slowenischen und ungarischen Grenze entfernt.

Die Weingärten des Gutes (Ried Winzerkogel, Ried Kirchleiten, Ried Schlosskogel, Ried an der Kapelle, Ried Rosenleiten und Ried Hinteregg) sind auf den steilen Abhängen eines Vulkankegels angelegt.

13 verschiedene Sorten wachsen auf einer Fläche von 34 Hektar. Der eine Schwerpunkt der Produktion liegt bei Sauvignon Blanc und den „Burgundersorten", der Andere liegt, ungewöhnlich für die Steiermark, beim Rotwein.

Das Weingut Winkler-Hermaden bietet Außenstehenden die Möglichkeit in die Welt des Weines zu schnuppern. Es kann aus zwei verschiedenen Weinprogrammen gewählt werden:

1. Weinverkostung
Nach einigen einführenden Worten geht es im „Langen Keller" zur Sache. Mit sechs Weinen versuchet der Winzer den Gästen einen möglichst guten Querschnitt über das umfangreiche Weinsortiment zu geben.
* Dauer: 50 bis 60 Minuten
* Mindestens: 10 Personen; Maximal: 25 Personen

2. Weinseminar
Beim Winkler-Hernabden Weinseminar wird den Teilnehmern die Materie „Wein" ganz genau näher gebracht. Mit Bild und Ton geht es durch ein ganzes Jahr im Weingarten und Keller. Die Ausführungen und Bilder werden mit verschiedensten Kostproben aus dem Weinkeller abgerundet.
* Dauer: 90 bos 120 Minuten
* Mindestens: 6 Personen; Maximal 15 Personen

eventschmiede

Die Süd- und Ost-Steiermark

Ritteressen in einem Schloss bei Feldbach

Die Faszination und Romantik des Mittelalters im traumhaften Rittersaal beim Schloss erleben!

Die Gäste tafeln wie im Mittelalter im Gewölbe des Rittersaals bei Kerzenlicht und Fackelschein. Bier und Wein aus irdenen Krügen dazu Speisen die nach altem Rezept zubereitet werden, serviert von Mägden und Knechten.

Rittermahl
Brotlaib und Grammelschmalz nach altem Brauch
*
Rustikaler Ritterschmaus frisch aus dem Ofen auf dem Ritterspieß flambiert
(Stelze, Grillhuhn, Selchripperl und Würsten,
Sauerkraut und Knödel mit Knoblauchsaftl)
*
Germstriezel

Buchbar im Rittersaal ab 16 Personen

Gutsherrenessen
Schilchercremesuppe
*
Gebratenes Wild und Wildgeflügel
(Wachtel, Fasan, Wildente, Hirsch und Wildschweinbraten
mit Rotkraut, Knödel und Specklinsen)
*
Ofenfrische Buchteln

Ab einer Gruppengröße von 20 Personen

Das Ritteressen kann von 16 bis 200 Personen organisiert werden.

An mittelalterlicher Unterhaltung können auf Anfrage Minnesänger, Turmbläser, Landsknechte, Greifvogelschau, Gaukler und einiges mehr, geboten werden.

Auch Kochkurse mit anschließendem 5-Gang Menü können im Schloss gebucht werden. Die Kurse finden ab 12 Personen statt.

eventschmiede

Die Süd- und Ost-Steiermark

Besuch einer urigen Buschenschank mit einzigartigem Museum bei Straden

Der Wirt steht für ursteirische Schmankerl, hier findet der Gast in nostalgischer Atmosphäre lebendige Unikate längst vergangener Zeiten.

Wirtshaus und Buschenschenke
Der Gastgarten unter alten Kastanienbäumen, umgeben von Nostalgie, sowie die Schmankerl von Chefkoch Martin und Weine aus dem Eigenanbau machen einen Abstieg im Wirtshaus bzw. der Buschenschenke zu einem einzigartigen Aufenthalt.

Doch nicht nur auf kulinarischer Ebene ist der urige Wirt ein Muss, auch das Museum ist einen Ausflug wert.

Museumsführung
Nach 40 Jahren Sammeltätigkeit haben sich viele Sammlerstücke angehäuft. Es wir Ihnen ein lebendiges Museum mit bäuerlichem Handwerk, Geräten, Maschinen und Traktoren des letzten Jahrhunderts der Bevölkerung und auswärtigen Gästen zur Besichtigung angeboten.

Hier werden tausende Objekte gelagert und gezeigt, von der Einrichtung des Hauses bis zu historischen Traktoren und landwirtschaftlichen Geräten. In und vor der mit einem Strohdach gedecken Presshütt'n und der Göpelhütt'n finden zu fixen Terminen nostalgisch angehauchte Feste statt.

Insgesamt lockt das kunterbunte Sammelsurium zum Sehen und Staunen über die wahrscheinlich niemals so lieblich gewesene, aber heute verklärt nostalgisch gesehene Arbeitswelt der Bauern in der südlichen Oststeiermark.

Die Süd- und Ost-Steiermark

Die beeindruckende Riegersburg

Weithin sichtbar erhebt sich die über 850 Jahre alte Riegersburg auf den Felsen eines Vulkanberges und bietet einen herrlichen Ausblick über die sanften Täler, die grünen Wälder und die prächtigen Weingärten der Süd-Oststeiermark.

Führungsangebot:

1. Die geführte Wanderung durch das Burggelände
In einigen Stationen erfahren die Teilnehmer wissenswertes über die Burg und ihre Umgebung. Der Weg ist insgesamt nur 1,8 km lang und auch für ungeübte Wanderer leicht begehbar.
* Dauer: 1 Stunde

2. Erlebnisführung
Bei einer Wanderung durch den Außenbereich der Burg erfahren die Gäste Wissenswertes über die Burg und ihre Umgebung. Weiter geht es im Burginneren, gezeigt werden die Burgräumlichkeiten sowie die Dauerausstellung „Sagenhafte Riegersburg, legendäre Frauen".
* Dauer: 2 Stunden

3. Kulinarische Erlebnisführung
Die Burg - der Wein - der Schinken stehen auf dem Programm.
Nach einer 2-stündigen Innen- und Außenbesichtigung in der Burg, erfahren die Teilnehmer nicht nur einiges über den Weinbau auf der Burg und im Umland, sondern auch über die einstigen Speisepläne der Bauern- und Herrschaftsküche, die Bodenbeschaffenheit im Vulkanland und die Bedrohung der Weingärten durch die gefürchteten Wetterhexen. Zur Führung bieten sich verschiedenste Verkostungsmöglichkeiten an:
* Raubritterfrühstück mit Ritter Gerald
* Weinverkostung im Weißen Saal
* Verkostung in der Burgtaverne
* Verkostung von Schinken und Weinen der Region in der Vinothek
* Dauer: 2,5 Stunden

4. Die Gallerin und die Riegersburg
Vor allem der „Weiße Saal" und der romantische Burghof bieten ein stimmungsvolles Ambiente für zauberhafte Harfenmusik. Zusätzlich gibt es spannende Geschichten über die Riegersburg.
* Dauer: 2,5 Stunden

5. Greifvogelwarte Riegersburg
Ein Besuch der Greifvogelwarte Riegersburg ist zu jeder Jahreszeit ein ganz besonderes Erlebnis. Die Flugvorführung, welche zweifelsohne zu den besten Europas gehört, wechselt ständig und zeigt immer wieder zusätzliche Tiere und neue Arten, welche ausschließlich aus Zuchtanlagen stammen.

Zu allen Führungen kann zusätzlich ein Besuch im Hexenmuseum mitgebucht werden. Foltergeräte wie die „Eiserne Jungfrau" oder der „Hexenstuhl" sorgen im Museum garantiert für so manche Gänsehaut.

eventschmiede

Die Süd- und Ost- Steiermark

Kletter- und Erlebnispark

In der Nähe von Riegersburg bieten sich einige spannende Programme für Gruppen an:

Hochseilklettergarten:
Ein aufregendes Programm voll von Teamgeist, Zusammengehörigkeit und mentaler Herausforderung wird in Luftiger Höhe garantiert. Die Teilnehmer gehen dabei nur so weit, wie sie es selbst wollen. Am Ende ist das Teamgefühl auf alle Fälle gefestigt!

Abenteuerwanderung:
Dieses Spektakel beginnt wie eine normale Wanderung, aber schon bald wird sich der Adrenalinspiegel drastisch erhöhen, wenn man wie die Schlossherrin Katharina - dem Erdmittelpunkt entgegen saust. Dieser Programmpunkt ist nichts für schwache Nerven!
* 4 bis 5 Stunden
* 10 bis 100 Personen

Marathonwagen:
Wer bei Kutschenfahren an Gemütlichkeit denkt, saß noch nie als Mitstreiter auf einem Marathonwagen. Dies ist die „Vielseitigkeit" der Kutschenfahrer und man kann hautnah erleben, wie es sich auf einem Streitwagen der Römer angefühlt haben muß. Pferdestärken pur kann garantiert werden!
* 5 bis 6 Stunden
* 10 bis 60 Personen

Ein einzigartiger Rittertag:
Oberst von Kapell lässt seine geliebte angetraute Elisabeth Freifrau von Galler alleine zurück in der Riegersburg, um gegen die Türken in den Krieg zu ziehen. Doch ihre böse Schwester Katharina verhext Elisabeth mit ihrer Zauberkraft und bringt Elend über das Land... Ein noch nie dagewesenes Spektakel mit Rittern, Pferden, Hexen, Adrenalin und einem zünftigen Feldlageressen. Dieser besondere Tag wird bestimmt ein Leben lang nicht so schnell vergessen werden.
* 7 bis 8 Stunden
* 10 bis 100 Personen

Mittelalterhandwerk:
Oberhalb des Zeughauses der Riegersburg befindet sich die mittelalterliche Handwerksstätte. Dort werden viele mittelalterliche Gegenstände des täglichen Bedarfs wie etwa Gürtel, Almosenbeutel, Kleidungsstücke und Waffen hergestellt. Hier haben Gäste die Möglichkeit in die Welt des Mittelalters einzutauchen.
* 3 bis 4 Stunden
* 10 bis 30 Personen

eventschmiede

Die Süd- und Ost- Steiermark

Styrassic Park bei Bad Gleichenberg - Ideal für außergewöhnliche Events

Der Styrassic Park ist in einer Rekordbauzeit von nur 7 Monaten am Fuße der Vulkane in Bad Gleichenberg entstanden.

Das 5 Hektar große Areal bietet eine tolle Eventlication für außergewönliche Events - zum Beispiel unsere Steinzeitgames!

Am Gelände wurden über 60 Saurier in Lebensgröße orginalgetreu nachgebaut. Sie stellen die Geschichte der Dinosaurier dar - vom Entstehen bis zum Aussterben. In Abstimmung mit der Universität Berlin entstanden die riesigen Skulpturen jener Saurier, die im Gebiet der Steiermark lebten - daher auch der Name Styrassic Park.

Über 75 Dinosaurier sind die Hauptattraktion des Parks - und jedes Jahr kommen neue dazu. Neben den urzeitlichen Riesen sind noch weitere Tiere der Eiszeit, wie Mammuts, der gefräßige Säbelzahntiger oder das Riesenfaultier zu bewundern.

Ein mulmiges Erlebnis ist die Begegnung mit dem „aktiven" Vulkan im Park. Jeden Tag speit er Steine und Rauch und es bebt die Erde wie bei einem echten Erdbeben. Ebenfalls täglich wird der Kongosaurus eindrucksvoll „lebendig". Im eigens angefertigten Gehege präsentiert der Park die 5 Meter große fleischfressende Echse aus der Urzeit.

Ein weiterer Höhepunkt ist die nahezu 8 m hohe Dinorutsche des Grapos-Saurus.

eventschmiede

Die Süd- und Ost- Steiermark

Steinzeitgames:

Im Park bieten sich beispielsweise unsere Steinzeitgames an! In Kleingruppen müssen die Teilnehmer verschiedene Disziplinen bewältigen. Garantiert ein Riesenspaß!

Das beste Team wir im Anschluss an die Spiele bei der Siegerehrung gefeiert!

Hier eine Auflistung möglicher Stationen:
* Keulen- und Stoßzahn-Dinosaurier-Hindernisparcours
* Vulkanausbruch
* Riesendinosaurier besteigen
* Feuer machen mit Feuersteinen
* Ice Age Filmmaking
* Keulen Zielschleudern
* Spiel des steinzeitlichen Fühlens.
* Autorallye mit Fred Feuersteins Auto
* Kleine Steinschleuder - Zielschießen
* Steinzeit-Golfen
* und viele Spiele mehr

Auf Wunsch werden die Teilnehmer während der Spiele in Steinzeitliche Kostüme gesteckt!

Dauer: ca. 2,5 bis 3 Stunden

eventschmiede

Die Süd- und Ost- Steiermark

Weinwandern - Das Land erLeben

Wahrlich eine Augenweide ist die Landschaft um Bad Gleichenberg: eine sanfte Hügellandschaft mit Streuobstbäumen, Weingärten, intakten Wiesen und Wäldern.

Hier wird noch viel Wert auf Handwerk und Brauchtum gelegt. Bräuche und Rituale waren für die Menschen hier wichtig. Sie stärkten in schwierigen Zeiten den Rücken, daran konnten sie sich Land und Leute festhalten.

Stolze Burgen und Schlösser sind Zeugen einer bewegten Vergangenheit und erzählen jahrhundertalte Geschichte.

Es gibt viele Möglichkeiten, die Region zu erleben:
* Erlebnisreiche Wanderungen führen durch ein wahres Bilderbuffet.

* Entlang der Schlösserstraße gilt es die kulturellen Schätze zu entdecken: Sagen und Mythen erzählen von der abwechslungsreichen, oft schicksalhaften Geschichte der Region

* Weinstraßen und Vinotheken laden zu dem einen oder anderen Gläschen ein.

Auf dem Weinweg der Sinne
Auf dem Weinweg der Sinne wandern die Teilnehmer quer durchwunderschöne Weingärten. Leicht bergab und bergauf führt die Route und gibt herrliche Ausblicke bis nach Slowenien und in die Weststeiermark frei.

An Abwechslung fehlt es auf dieser Wanderung nicht: So können unterwegs beispielsweise eine Wasserorgel, ein Rosengarten mit Windorgeln, ein Kräutersitz und alte Weinpressen bestaunt werden.

Der vulkanische Boden, auf dem die Reben prachtvoll gedeihen, bietet auch beste Voraussetzungen für seltene Pflanzen.

Bevor sich die Telnehmer mit Wein, Brot und regionalen Köstlichkeiten stärken, wird noch die „Brodlsulz“ besichtigt, eine Naturquelle, die zu kochen scheint.

Gehzeit: 3 Std.

eventschmiede

Teamolympiade bei Jennersdorf

Die Teamolympiade findet an der Grenze zwischen der Steiermark und dem Burgenland statt.

Verbringen Sie einen erlebnisreichen Tag im südlichen Burgenland.

Die Teilnehmer werden sich in den unterschiedlichsten Disziplinen messen und anschließend bei der Siegerehrung Medaillen ernten.

Die maßgeschneiderte Teamolympiade besteht aus insgesamt bis zu 10 verschiedenen Spielen. Diese „kleinen“ Spielepakete sind ausgewogen und zugleich abwechslungsreich gestaltet, sodass auf keinen Fall Langeweile aufkommt.

In den Spielepausen dürfen die Teilnehmer weitere Spiele ausprobieren, ihre Kollegen anfeuern - oder einfach mit einem Glas Wein einen der Liegestühle belagern.

Abends nach Spielende findet eine stimmungsvolle Siegerehrung statt - die Tagessieger werden ganz olympisch mit Medaillen in Gold, Silber und Bronze ausgezeichnet.

Da jedoch immer das Miteinander im Vordergrund steht, geht es am Abend gemeinsam so richtig zur Sache. Im urigen Weinkeller können Sie sich auf Wunsch nach Herzenslust durch die Weinkarte kosten.

In der geräumigen Veranstaltungshalle spielt Ihnen ein DJ Musik nach Wunsch. Beim zünftigen Ausklang am romantischen Lagerfeuer lassen Sie den Tag Revue passieren.

Keine Sorge, natürlich kommt auch das Kulinarische den ganzen Tag übe, nicht zu kurz: Vom Spanferkel bis zum Bauernbuffet steht viel Kulinarisches auf dem Speiseplan.

Teamolympiade bei Jennersdorf

Teamolypiade:

Bei der Teamolympiade muss bei bis zu 10 verschiedenen Stationen gezeigt werden, was gemeinsam im Team erreicht werden kann. Spaß pur kann auf jeden Fall garantiert werden:

Die Stationen im Überblick:

1. Bogen Contest
Nach der professionellen Einführung ins Bogenschießen dürfen Sie sich selbst in diesem faszinierenden Sport versuchen. Als Spielbetreuer steht Ihnen ein erfahrener Bogensportler zu Seite - den Sie natürlich auch mit Ihren Fragen löchern dürfen.

Viele erfolgreiche Schützinnen und Schützen haben bei einem solchen Schnupperschießen Blut geleckt - wundern Sie sich also nicht, wenn Sie bald Mitglied in einem Bogensportverein in Ihrer Nähe sind.

2. Traktor Rallye
Der unangefochtene Star dieses Wettbewerbs ist ein Oldtimer-Traktor der Marke Steyr, den Sie möglichst rasch durch unseren raffinierten Rundkurs manövrieren. Die schnellste Zeit gewinnt - also treten Sie das Gaspedal ordentlich durch! Sie sollten aber auch aufs Bremsen nicht vergessen ...

3. Mini Bagger Challange
Hier wird gebaggert was das Zeug hält! Was es mit den vielen bunten Hebeln auf sich hat, erklärt Ihnen ein erfahrener Baggerführer - die richtigen Knöpfe dürfen Sie dann selbst drücken. Erfüllen Sie die Aufgabe als Schnellster, haben Sie die Minibagger-Challenge für sich entschieden.

eventschmiede

Teamolympiade bei Jennersdorf

4. Wettmelken
Resi, die attraktive Kuh, wurde schon lange nicht gemolken. Da müssen Sie natürlich Abhilfe schaffen und in vorgegebener Zeit möglichst viel Milch in Ihren Eimer befördern. Lustige Regeln machen dieses Spiel zu einem der Highlights.

5. Tret-Kart Rennen
Seite an Seite mit einem Kontrahenten treten Sie kräftig in die Pedale, bis Sie die Ziellinie des Parcours erreicht haben. Das Tret-Kart-Rennen wird Ihnen vollen Körpereinsatz abverlangen.

6. Baumstammsägen
Dieses Spiel fordert Ihr Schätzvermögen. Durch das Absägen einer Scheibe von einem Baumstamm sollen Sie ein vorher festgelegtes Zielgewicht erreichen. Sehr spannend - vor allem, weil die Scheiben erst nach Spielende gewogen werden...

7. Zaunkönig
Nein, das Spiel hat mit den kleinen Tierchen wirklich nichts zu tun. Hier sind Geschicklichkeit und einiges an Geduld gefragt - mehr wird an dieser Stelle nicht verraten.

8. Stiefelschnapsn
Gummistiefel haben definitiv ein Eigenleben. Überlisten Sie deren eigenwillige Flugeigenschaften und befördern Sie sie mit gezielten Würfen gekonnt in die fünf verschiedenen Ziele in Spielkartenform. Der „Joker" verdoppelt Ihre Punktezahl - und ein Schnaps als Zielwasser dürfte den ärgsten Fehlwürfen entgegenwirken ...

eventschmiede

Teamolympiade bei Jennersdorf

9. Schubkarrenrennen
Sich um die eigene Achse drehen bis einem schwindlig wird, einen Nagel im Holzstock versenken, den Schubkarren-Parcours in Rekordzeit fahren und hinterher noch einen Begriff raten - dieses Spiel hat es wirklich in sich. Spaßgarantie!

10. Bauernfeuerwehr
An die Spritzen, fertig, los! In Zweierteams wird gepumpt und gespritzt was die Leitung hergibt - bis auch sicher alle Brände gelöscht sind.

Kulinarisches:

Vorschläge für das Mittag- oder Abendessen

Warmes Grillbuffet:
* mit Spanferkel vom Holzofengrill, Koteletts, Putenfleisch und Beilagen
* Salatbuffet
* vegetarische Option: Grillkäse „Halloumi“ oder Camembert/Emmentaler

Kesselgulasch:
Gerne können wir Ihnen auch ein gemütliches Kesselgulasch anbieten.

Zünftiges Bauernbuffet:
Sie dürfen sich auch bei einer urigen Bauernjause mit Geselchtem, Käse, Aufstrichen, Gemüse und frischem Bauernbrot und vielem mehr stärken.

Hinterher verwöhnt Sie ein Weinbauer aus der Region bei einer geführten Weinverkostung mit seinen edlen Tropfen.
(Weinverkostung optional)

Buchungen

Eventschmiede
St. Bartlmä 77
A-9212 Techelsberg am Wörther See

Büro Wien:
Gatterholzgasse 6/15
A-1120 Wien

Tel: +43/(0) 664/ 218 8844
E-mail: anfrage@eventschmiede.at
www.eventschmiede.at
www.motivationday.info
www.ilsegrabner.com

Stand: 2018, Änderungen vorbehalten!

Reiseveranstalter/Reisevermittler: Eventschmiede/Alpen-Adria Abenteuerreisen, St. Bartlmä 77, 9212 Techelsberg am Wörther See, Veranstalter-Nr. 2006/0056

Kundengeldabsicherung:

Gemäß der Reisebürosicherungsverordnung (RSV) sind Kundengelder bei Pauschalreisen des Veranstalters Alpen-Adria Abenteuerreisen/Eventschmiede Ilse Grabner unter folgenden Voraussetzungen abgesichert:

Die Anzahlung erfolgt frühestens elf Monate vor dem vereinbarten Ende der Reise und beträgt 10% des Reisepreises. Die Restzahlung erfolgt frühestens zwei Wochen vor Reiseantritt - Zug um Zug gegen Aushändigung der Reiseunterlagen an den Reisenden. Darüber hinausgehende oder vorzeitig geleistete Anzahlungen bzw. Restzahlungen dürfen nicht gefordert werden und sind auch nicht abgesichert.

Garant oder Versicherer ist die Kärntner Sparkasse Weitensfeld (Bankgarantie v. 10.11.2009).

Abwickler im Insolvenzfall
Europäische Reiseversicherung, Kratochwjlestraße 4, A-1220 Wien, Tel.: +43 (0)1/317 25 00, Fax: +43(0)1/319 93 67 , E-Mail: info@europaeische.at
Im Insolvenzfall sind sämtliche Ansprüche bei sonstigem Anspruchsverlust innerhalb von 8 Wochen ab Eintritt der Insolvenz beim Abwickler anzumelden!